

INVENTARIADO Y PUESTA EN VALOR DEL PATRIMONIO NATURAL DE LA SIERRA SUR DE JAÉN

FICHAS DE INVENTARIO DE ZONAS DE INTERÉS PAISAJÍSTICO

INVENTARIO DE ZONAS DE INTERÉS PAISAJÍSTICO	
Nombre:	Los Llanos de Alcalá la Real.
Localización geográfica	Coordenadas UTM: x-419.214 y-4.147.099
	Coordenadas geográficas: 37º 28'02.1" N, 03º 54'48.8" O
Identificación taxonómica	Unidades de paisaje (Estructura, organización y dinámicas): Cortados rocosos y altiplano. Tipos del paisaje (Elementos configuradores): Los Llanos de Alcalá la Real.
Características ambientales del lugar:	El límite noreste del casco urbano de Alcalá la Real está constituido por la cornisa rocosa que limita el paraje de los Llanos. Con una topografía escarpada, establece un límite físico a la expansión urbana. En esta altiplanicie destaca un hábitat estepario donde se aglutinan especies animales y vegetales típicas de estos hábitats.
Características que aportan la singularidad:	-Singularidad paisajística. -Vista panorámica. -Importancia florística. -Importancia faunística.
Formas de aprovechamiento sostenible:	-Senderismo. -Avistamiento de aves. -Mountain bike. -Aprovechamiento como área recreativa.
Riesgos ambientales de su aprovechamiento:	-Sobreexplotación turística. -Contaminación. -Recolección de plantas. -Molestias sobre la fauna. -Riesgo de incendios.
Identificación de valores ecológicos, estéticos, turísticos, productivos, culturales	-Importancia florística. -Importancia faunística. -Área recreativa. -Importancia etnológica.
Sistema de seguimiento mediante indicadores:	-Estado de la fauna. -Estado de la flora. -Niveles de contaminación. -Presencia/ausencia de residuos sólidos.
Bibliografía:	- http://www.asturnatura.com/sinflac/calculadora-conversiones-coordenadas.php - http://www.alcalalarealurbana.es/actuacion-41.html

Cartografía:

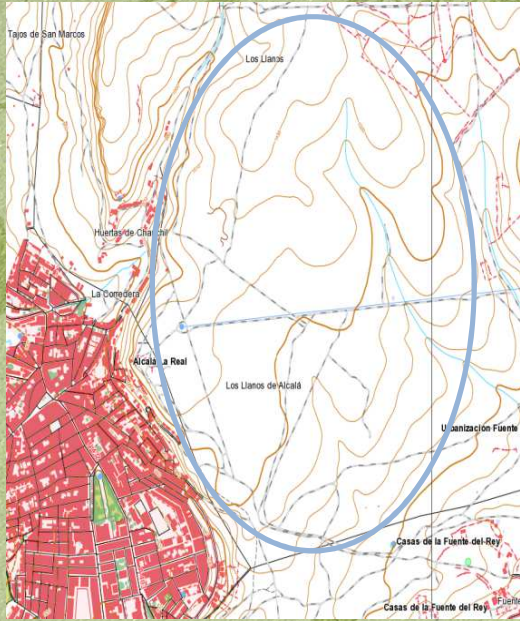

Fotografía:



Autor: Carlos Carrillo.